

# RÉPERTOIRE DES CONSULTATIONS

---

## HÔPITAL DE BRAINE-L'ALLEUD

Version Mars 2019

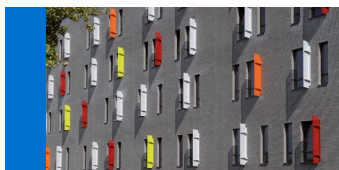

**Hôpital de Braine-l'Alleud**  
rue Wayez, 35  
1420 Braine-l'Alleud



[www.chirec.be](http://www.chirec.be)

# BIENVENUE AU CHIREC SITE DE BRAINE-L'ALLEUD

L'Hôpital de Braine-l'Alleud, avec une capacité d'accueil de 300 lits (287 lits agréés), réunit des unités de chirurgie, de médecine interne, de gériatrie, de maternité, de pédiatrie, de soins intensifs et service d'urgences, ainsi qu'un hôpital de jour et une unité de revalidation locomotrice.

Une école agréée où est dispensé l'enseignement maternel, primaire et secondaire, est attachée au service de pédiatrie et permet aux enfants hospitalisés, ainsi qu'aux enfants « en rupture scolaire » suite à une hospitalisation prolongée, de bénéficier d'une scolarité appropriée.

Deux nouveaux bâtiments ont permis à l'hôpital de Braine-l'Alleud d'asseoir sa réputation d'hôpital régional au sein du Brabant wallon.

## **Activités médicales en pleine expansion :**

L'activité de chirurgie orthopédique sur le site de Braine-l'Alleud bénéficie d'une réputation d'excellence depuis de nombreuses années. Ce secteur d'activité poursuit son développement, tant en chirurgie de la hanche, du genou et de l'épaule, qu'en chirurgie prothétique du membre supérieur, de la main et du poignet, grâce à l'arrivée de chirurgiens extrêmement expérimentés en la matière.

Par ailleurs, la chirurgie bariatrique a pris son envol, avec la création d'un centre proposant une prise en charge multidisciplinaire aux patients en surcharge pondérale, le Centre Equiligne.

Parallèlement, le service de pédiatrie, déjà très diversifié et spécialisé dans les domaines de la cardiologie, de la gastro-entérologie, de la néphrologie et de la pneumo-allergologie, entend développer la prise en charge globale, psychologique et diététique, de l'obésité chez l'enfant, afin d'apporter une modification du comportement alimentaire.

De plus, cela fait maintenant deux ans que le service de pédiatrie a mis sur pied un système de garde 24h/24, 365 jours/an.

## **Service d'urgences doté d'un SMUR et soins intensifs :**

Le service des urgences de Braine-l'Alleud est amené à recevoir environ 31.000 patients par an, avec un SMUR (service mobile d'urgence et de réanimation) qui effectue actuellement trois à quatre missions par jour.

Ce service des urgences occupe depuis plus d'un an de nouveaux locaux, ce qui a permis de repenser l'organisation dans les flux des patients, de façon à éviter tout délai d'attente inutile et non-justifié.

Outre le service des urgences, les pathologies les plus critiques sont prises en charge à l'unité des soins intensifs (USI) où là aussi ont été introduites de nouvelles techniques très pointues telles que l'EC-MO (oxygénation par membrane extracorporelle) capable d'offrir une assistance cardiaque et respiratoire très pointue.

## Un service d'imagerie médicale adapté aux besoins des patients

Le service d'imagerie médicale permet d'effectuer tous les types d'examen radiologiques. Il dispose, entre autres, de deux scanners et d'une résonance magnétique (IRM) qui fonctionne en semaine jusqu'à 22h, et le samedi matin, en vue d'accueillir les patients dans des délais raisonnables.

## Projets

Innovation, transformation, rénovation, modernisation : voici les maîtres-mots qui caractérisent les projets à venir au sein de l'hôpital de Braine-l'Alleud.

Un chantier particulièrement important est sur le point de démarrer : la rénovation du quartier opératoire, avec la création d'une salle d'opération supplémentaire, ce qui permettra de traiter les patients plus rapidement.

Le hall d'entrée principal sera également rénové de façon à rendre l'accueil plus fonctionnel et convivial.

Enfin, le centre médical Jean Monnet a ouvert ses portes à Nivelles en juillet 2017, consolidant la volonté du Chirec de proposer une offre de soins de proximité.

Dr Hervé Lignian  
Médecin-chef de site



La gare de Braine-l'Alleud est située à environ 700 mètres de l'Hôpital de Braine-l'Alleud.

En dehors du trafic ferroviaire, un grand nombre de lignes de bus TEC s'y arrêtent quotidiennement.

Deux parkings sont également à disposition des patients et visiteurs:

- P1 : entrée par la rue Cloquet.
- P2 : entrées par la rue Wayez ou la rue de la Goëtte.

### LIGNES BUS TEC → GARE DE BRAINE-L'ALLEUD

N°	ARRÊTS
3	Waterloo - Braine-l'Alleud - Ottignies - LLN
36	Braine-l'Alleud - Wavre
40	Braine-l'Alleud - Alsemberg - Uccle
57	Braine-l'Alleud - La Hulpe
58	Braine-l'Alleud - Genval
65	Braine-le-Comte - B.S.I. - Braine-l'Alleud/Nivelles
66	Nivelles - Braine-l'Alleud
67	Braine-l'Alleud - Barrière - Parc de l'Alliance
75	Braine-l'Alleud - Chenois - Waterloo
114	Braine-l'Alleud - Hal
115	Braine-l'Alleud - Tubize
W	Bruxelles - Waterloo - Braine-l'Alleud

# RÉPERTOIRE DES CONSULTATIONS

Ce répertoire reprend les médecins et paramédicaux consultants à l'Hôpital de Braine-l'Alleud. La prise de rendez-vous en consultation se fait par téléphone.

## PLUS D' INFORMATIONS ?

Pour connaître l'ensemble des consultations du CHIREC, veuillez consulter notre site internet [www.chirec.be](http://www.chirec.be)



# IMPORTANT

## N'OUBLIEZ PAS

- De **prévenir le secrétariat** si vous ne pouvez vous rendre à un rendez-vous. Une **indemnisation de 15€** peut être réclamée pour un **rendez-vous manqué**, s'il n'a pas été décommandé en temps utile.
- Vos documents d'identité.
- Les résultats des examens médicaux réalisés en dehors du CHIREC, ou les codes permettant d'y accéder.



## NUMÉROS UTILES

### ACCUEIL GÉNÉRAL

Rez-de-chaussée

☎ +32 2 434 91 11

### CONSULTATIONS UNIQUEMENT SUR RENDEZ-VOUS

#### ADMISSIONS CLASSIQUES

☎ +32 2 434 94 23

#### CLINIQUE DE JOUR CHIRURGICALE

☎ +32 2 434 70 10

#### CLINIQUE DE JOUR MÉDICALE

☎ +32 2 434 70 50

#### RADIOLOGIE - ECHOGRAPHIES - IRM MAMMOGRAPHIES - SCANNER

☎ +32 2 434 93 44

#### MÉDECINE NUCLÉAIRE

☎ +32 2 434 93 52

#### PRÉLÈVEMENTS - PRISES DE SANG

☎ +32 2 434 93 31

#### RELATIONS PATIENTS

☎ +32 2 434 73 04

## HEURES D'OUVERTURE

### Accueil consultations:

Lundi - Vendredi  
7h45 - 19h15

### Prise de rendez-vous par téléphone :

Lundi - Vendredi  
8h30 - 17h30

### Consultations d'urgence en Pédiatrie - Sans rendez-vous:

Lundi - Vendredi  
9h - 11h30

### Prises de sang sans rendez-vous\* :

Lundi - Vendredi  
7h30 - 17h30

Samedi  
8h - 12h

*\* Excepté pour les enfants, les triangles d'hy-  
perglycémie et les spermogrammes :  
le samedi sur rendez-vous.*

# TABLE DES MATIÈRES

## A

ANESTHÉSIE	14
------------	----

## C

CARDIOLOGIE	15
-------------	----

CHIRURGIE DE LA MAIN	15
----------------------	----

CHIRURGIE DIGESTIVE ET PARIÉTALE	15
----------------------------------	----

CENTRE EQUILIGNE	16
------------------	----

CENTRE DE PROCRÉATION MÉDICALEMENT ASSISTÉE	17
---	----

CHIRURGIE ENDOCRINIENNE	17
-------------------------	----

CHIRURGIE MAXILLO-FACIALE	18
---------------------------	----

CHIRURGIE PÉDIATRIQUE	18
-----------------------	----

CHIRURGIE ABDOMINALE	18
----------------------	----

CHIRURGIE UROLOGIQUE	18
----------------------	----

CHIRURGIE ORTHOPÉDIQUE	18
------------------------	----

CHIRURGIE PLASTIQUE	18
---------------------	----

CHIRURGIE VASCULAIRE	19
----------------------	----

CLINIQUE DE LA DOULEUR	19
------------------------	----

CLINIQUE DU POIDS ET DE LA NUTRITION CHEZ L'ENFANT	19
---	----

COSMÉTOLOGIE MÉDICALE	20
-----------------------	----

## D

DENTISTERIE (Voir rubrique "Médecine dentaire")	24
---	----

DERMATOLOGIE	20
--------------	----

ONCOLOGIE CUTANÉE	20
-------------------	----

DIÉTÉTIQUE	20
------------	----

## E

ENDOCRINOLOGIE	21
----------------	----

DIABÉTOLOGIE	21
--------------	----

THYROÏDOLOGIE	21
---------------	----

## G

GASTRO-ENTÉROLOGIE	21
GÉNÉTIQUE	21
GYNÉCOLOGIE - OBSTÉTRIQUE	22

## H

HÉMATOLOGIE	23
ONCOLOGIE HÉMATOLOGIQUE	23

## I

INFECTIOLOGIE	23
---------------	----

## K

KINÉSITHÉRAPIE AMBULATOIRE	23
----------------------------	----

## L

LOGOPÉDIE	23
-----------	----

## M

MÉDECINE DENTAIRE	24
DENTISTERIE GÉNÉRALE	24
ORTHODONTIE	24
MÉDECINE NUCLÉAIRE	24
MALADIES DE LA THYROÏDE	24
OSTÉODENSITOMÉTRIE	24
MÉDECINE SPORTIVE	24

## N

NÉPHROLOGIE	25
NEUROCHIRURGIE	25
NEUROLOGIE	25
NEUROPÉDIATRIE	25
NEUROPSYCHOLOGIE	25

## O

ONCOLOGIE	26
OPHTALMOLOGIE	26
ORL	26
RÉÉDUCATION VESTIBULAIRE	26
ORTHOPÉDIE	27

## P

PÉDIATRIE	28
PÉDIATRIE GÉNÉRALE	28
CARDIOLOGIE PÉDIATRIQUE	28
GASTRO-ENTÉROLOGIE PÉDIATRIQUE	28
PNEUMO-ALLERGOLOGIE PÉDIATRIQUE	28
NÉPHROLOGIE PÉDIATRIQUE	28
PÉDOPSYCHOLOGIE	28
PNEUMOLOGIE	29
PODOLOGIE	29
PSYCHIATRIE	29

## R

RADIOLOGIE	30
RADIOTHÉRAPIE	30
REVALIDATION - MÉDECINE PHYSIQUE	30
RHUMATOLOGIE	31

## S

SALLE DES PLÂTRES / POLYCLINIQUE CHIRURGICALE	31
SEXOLOGIE	31

## U

UROLOGIE	31
----------	----

# SERVICE DES CONSULTATIONS

## ANESTHÉSIE

+32 2 434 96 60

Dr DE ROECK C.

Dr DATOUSSAID D.

Dr DENEU S.

Dr DURSIN A.

Dr GOUWY J.

Dr GUNTZ E.

Dr IFRIM D.

Dr LE CAIN A.

Dr RENARD M.

Dr TCHEKAP NGUEKAP C.

Dr THUMILAIRE P.

Dr VAN DE STEEN A.

Dr VAN GINNEKEN C.

## CARDIOLOGIE

+32 2 434 94 30

Nom	L	M	M	J	V
Dr CATEZ E.	✓		✓	✓	
Dr CHIERCHA G.			✓		
Dr DEDOBLEER C.		✓	✓		✓
Dr MANTIA M.	✓			✓	
Dr MENASSEL M.	✓		✓	✓	✓
Dr MEROUEH M.	✓		✓	✓	
Dr NAJEM B.		✓		✓	✓
Dr VAN DER AUWERA J	✓	✓	✓		✓
Dr VELEZ ROA S.		✓		✓	

## CHIRURGIE DE LA MAIN

+32 2 434 94 30

Nom	L	M	M	J	V
Dr CERMAK K.		✓	✓		✓
Dr COESSENS B.		✓			
Dr KINNEN L.	✓				
Dr VAN DEN DUNGEN S.	✓	✓	✓	✓	✓

## CHIRURGIE DIGESTIVE ET PARIÉTALE

+32 2 434 94 30

Nom	L	M	M	J	V
Dr CLAEYS N.		✓		✓	✓
Dr GAUDISSERT Q.	✓		✓		
Dr HERVE J.		✓		✓	✓
Dr NEBBOT B.	✓			✓	



# SERVICE DES CONSULTATIONS

## CENTRE EQUILIGNE

Nom	L	M	M	J	V
INFIRMIÈRE COORDINATRICE - 02/434.91.72					
Mme VERBEUGT V.		✓	✓	✓	
MÉDECINS COORDINATEURS					
Dr GAUDISSERT Q.	✓		✓		
Dr GHYS CH.	✓		✓	✓	
CHIRURGIENS BARIATRIQUES - 02/434.94.30					
Dr CLAEYS N.		✓		✓	✓
Dr HERVE J.		✓		✓	✓
GASTRO-ENTÉROLOGUE - 02/434.70.90					
Dr VOS B.	✓		✓	✓	✓
PSYCHOLOGUES - 02/434.94.57					
Mme DIFRANCESCO C.				✓	
M. DOYEN B.				✓	
Mme MOURABIT J.	✓				
DIÉTÉTICIENNES - 02/434.94.57					
Mme COLONIUS V.		✓		✓	
Mme JAMAR M.	✓			✓	
Mme POPOLO A	✓				
KINÉSITHÉRAPEUTES - 02/434.92.27					
Mme GRAFFE C.	✓	✓	✓	✓	✓
Mme GLIBERT M.	✓	✓	✓	✓	✓

## CENTRE DE PROCRÉATION MÉDICALEMENT ASSISTÉE

+32 2 434 95 55

Nom	L	M	M	J	V
GYNÉCOLOGUES					
Dr GREINDL J.		✓		✓	
Dr HOUBA C.	✓	✓	✓		✓
Dr JABRY S	✓	✓		✓	✓
Dr IMBERT R.		✓			
Dr VAN DEN BROECK K	✓		✓		✓
PSYCHIATRE					
Dr BOGLIATTO C.		✓			
PSYCHOLOGUES					
Mme FLAMAND I.			✓		✓
Mme VANDER BORGH T.				✓	✓
GÉNÉTIQUE					
Dr SMITS G.		✓			

## CHIRURGIE ENDOCRINIENNE

+32 2 434 94 30

Nom	L	M	M	J	V
Dr CLAEYS N.		✓		✓	✓

# SERVICE DES CONSULTATIONS

## CHIRURGIE MAXILLO-FACIALE

+32 2 434 92 39

Nom	L	M	M	J	V
Dr CAROLI A.	✓				
Dr DAELEMANS A.	✓		✓		
Dr DEROUX E.		✓			
Dr DUPARCQ T.	✓	✓	✓	✓	
Dr HAAS S.		✓			✓
Dr YOUSEFPOUR A.		✓		✓	

## CHIRURGIE VASCULAIRE

+32 2 434 94 30

Nom	L	M	M	J	V
Dr BARTHEL J.	✓		✓	✓	✓
Dr HORN D.			✓		
Dr VERROKEN O.		✓	✓	✓	✓

## CHIRURGIE PÉDIATRIQUE

+32 2 434 94 43

Nom	L	M	M	J	V
CHIRURGIE ABDOMINALE					
Dr HERVE J.		✓		✓	✓
Dr KHELIF K.					✓
CHIRURGIE UROLOGIQUE					
Dr KHELIF K.					✓
CHIRURGIE ORTHOPÉDIQUE					
Dr ELBAUM R.				✓	
Dr MATRICHE C.	✓	✓	✓		

## CLINIQUE DE LA DOULEUR

+32 2 434 70 15

Nom	L	M	M	J	V
Dr GOUWY J.		✓			
Dr GUNTZ E.				✓	
Dr IFRIM D.		✓			
Dr LE CAIN A.				✓	
Dr RENARD M.				✓	

## CHIRURGIE PLASTIQUE

+32 2 434 94 30

Nom	L	M	M	J	V
Dr COESSENS B.		✓			
Dr GREUSE M.				✓	
Dr NEUPREZ A.					✓
Dr PATERNOTTE Ph.	✓		✓	✓	✓

## CLINIQUE DU POIDS & DE LA NUTRITION CHEZ L'ENFANT

+32 2 434 94 43

Nom	L	M	M	J	V
PÉDIATRE					
Dr LENGA E.	✓		✓		✓
PSYCHOLOGUE					
Mme MOURABIT J.			✓		
DIÉTÉTICIENNE					
Mme DE LONGUEVILLE C.		✓	✓		

# SERVICE DES CONSULTATIONS

## COSMÉTOLOGIE MÉDICALE

+32 2 434 94 57

Nom	L	M	M	J	V
Mme COMAS M.			✓		

## DENTISTERIE

+32 2 434 92 39

Voir Rubrique "Médecine dentaire" p. 24

## DERMATOLOGIE

+32 2 434 94 57

Nom	L	M	M	J	V
Dr CLARIJS M.	✓			✓	
Dr DE THIER F.		✓	✓	✓	✓
Dr DUPIRE G.			✓		
Dr RENOIRTE C.	✓			✓	
Dr VIEHE C.		✓			✓
ONCOLOGIE CUTANÉE					
Dr DE LATHOUWER O.		✓		✓	✓

## DIÉTÉTIQUE

+32 2 434 94 57

Nom	L	M	M	J	V
Mme COLONIUS V.		✓		✓	
Mme DE LONGUEVILLE C.		✓	✓		
Mme DURIN M.	✓	✓	✓	✓	✓
Mme HENRY J.		✓	✓		
Mme JAMAR M.	✓			✓	
Mme POPOLO A.	✓				

## ENDOCRINOLOGIE

+32 2 434 94 57

Nom	L	M	M	J	V
DIABÉTOLOGIE					
Dr GHYS Ch.	✓		✓	✓	
Dr HUARD A.	✓		✓		✓
Dr PLAT-KUTNOWSKA L.			✓		
THYROÏDOLOGIE					
Dr GHYS Ch.	✓		✓	✓	
Dr HUARD A.	✓		✓		✓
Dr MAHIEUX P.	✓		✓		✓

## GASTRO-ENTÉROLOGIE

+32 2 434 70 90

Nom	L	M	M	J	V
Dr BENYOUNES M.	✓	✓	✓	✓	
Dr DEVAERE S.	✓	✓	✓	✓	✓
Dr EL ALAMI S.	✓	✓	✓	✓	✓
Dr EVRARD S.		✓	✓		✓
Dr FINNE R.			✓	✓	
Dr FRANCHIMONT D.		✓			✓
Dr VOS B.	✓		✓	✓	✓
KINÉSITHÉRAPIE					
Mme DEMIL A.	✓			✓	

## GÉNÉTIQUE

+32 2 434 94 39

Nom	L	M	M	J	V
Dr SMITS G.		✓			

# SERVICE DES CONSULTATIONS

## GYNÉCOLOGIE - OBSTÉTRIQUE +32 2 434 94 39

Nom	L	M	M	J	V
Dr ABRAMOWICZ F.	✓			✓	
Dr BAEYENS			✓	✓	
Dr BECK S.				✓	✓
Dr BEN YOUSSEF S.		✓			
Dr BIERNAUX	✓	✓	✓	✓	
Dr BUSINE A.	✓	✓	✓		✓
Dr COLART P.	✓		✓		
Dr FONTAINE V.		✓	✓		
Dr FULLER S.		✓		✓	
Dr GIRONI P.					✓
Dr GOCEVSKA S.		✓	✓	✓	✓
Dr HIDEN M.	✓			✓	✓
Dr HIROUX D.	✓	✓	✓	✓	
Dr JEANJOT I.		✓	✓		✓
Dr LEGRÈVE J.-F.		✓	✓		✓
Dr MATHIEU L.	✓			✓	
Dr MERCKX A.				✓	
Dr NORGAARD Ch.		✓			✓
Dr SAVIUC M.	✓				✓
Dr SIMONINI M.	✓	✓		✓	✓
Dr THEUNISSEN C.		✓	✓		
Dr. TSEPELIDIS S.	✓			✓	
PSYCHOLOGIE					
Mme VANDER BORGHT M				✓	✓
SEXOLOGIE					
Mme RICHARD F.	✓			✓	
PLANNING FAMILIAL					
Mme VAN OVERBERGHE A.			✓		
KINÉ - RÉÉDUCATION GYNÉCO-PELVIENNE					
Mme DELCAMBE M.		✓			✓

## HÉMATOLOGIE +32 2 434 70 85

Nom	L	M	M	J	V
ONCOLOGIE HÉMATOLOGIQUE					
Dr VERMEULEN P.	✓	✓			✓

## INFECTIOLOGIE +32 2 434 92 39

Nom	L	M	M	J	V
Dr VANFRAECHEM G.					✓

## KINÉSITHÉRAPIE AMBULATOIRE +32 2 434 92 27

## LOGOPÉDIE

Nom	L	M	M	J	V
ENFANTS - 02/434.94.43					
Mme BRUNIN P.	✓		✓		✓
ADULTES - 02/434.92.39					
Mme LELEUX L.	✓		✓	✓	✓

# SERVICE DES CONSULTATIONS

## MÉDECINE DENTAIRE +32 2 434 92 39

Nom	L	M	M	J	V
DENTISTERIE GÉNÉRALE					
Mr EL HADDAD A.	✓	✓	✓	✓	✓
Mme NIROU P.	✓		✓		✓
ORTHODONTIE					
Mme JAVAHERIAN N.				✓	

## MÉDECINE NUCLÉAIRE +32 2 434 93 52

Nom	L	M	M	J	V
Dr DERESE C.					
MALADIES DE LA TYROÏDE					
Dr MAHIEUX P.	✓		✓		✓
OSTÉODENSITOMÉTRIE					
Dr MATHY L.				✓	

## MÉDECINE SPORTIVE +32 2 434 94 30

Nom	L	M	M	J	V
Dr DEFOURNY A.		✓	✓		✓

## NÉPHROLOGIE +32 2 434 94 57

Nom	L	M	M	J	V
Dr KABANDA KANA A.		✓			✓
Dr MUNIZ MARTINEZ C.	✓			✓	

## NEUROCHIRURGIE +32 2 434 92 39

Nom	L	M	M	J	V
Pr COLLIGNON F.			✓		
Pr PIROTTE B..		✓			

## NEUROLOGIE +32 2 434 92 39

Nom	L	M	M	J	V
Dr BOURGEOIS S.	✓	✓	✓	✓	✓
Dr BRAGIN A.		✓	✓	✓	
Dr GOKA S.		✓			
Dr HERNANDEZ DUARTE A.	✓	✓		✓	✓
Dr LAMBELIN D.		✓	✓	✓	
Dr ROSETTI P.	✓			✓	✓
NEUROPÉDIATRIE - 02/434.94.43					
Dr DECONINCK N.				✓	
NEUROPSYCHOLOGIE - 02/434.92.39					
Mme DUBREUCQ E.	✓	✓			✓
Mme SZTEIN L.	✓		✓		✓
Mme VAN ASSCHE F.				✓	

# SERVICE DES CONSULTATIONS

## ONCOLOGIE +32 2 434 70 85

Nom	L	M	M	J	V
Dr FINET C.	✓	✓	✓	✓	✓
Dr WACHERS C.		✓	✓	✓	✓
ONCOLOGIE HÉMATOLOGIQUE					
Dr VERMEULEN P.	✓	✓			✓

## OPHTALMOLOGIE +32 2 434 92 39

Nom	L	M	M	J	V
Dr BALI E.					✓
Dr MAKHOUL J.			✓	✓	✓
Dr RAVET O.	✓	✓			✓

## ORL +32 2 434 94 98

Nom	L	M	M	J	V	S
Dr BRUGMANS M.	✓	✓		✓	✓	
Dr DUQUESNE U.	✓		✓			
Dr LODISO N.		✓	✓	✓		
Dr MINET M.			✓			
Dr PELC P.		✓			✓	
Dr ROPER N.	✓				✓	
Dr VAN DER GHINST M.		✓				✓
Dr VERBEURGT C.	✓		✓	✓	✓	
RÉÉDUCATION VESTIBULAIRE						
Mr HASSID N.				✓		

## ORTHOPÉDIE +32 2 434 96 60

Nom	L	M	M	J	V
Dr ELBAUM R.				✓	
Dr FABRE V.	✓		✓		✓
Dr GEULETTE B.			✓		
Dr LOUVARD A.		✓	✓		
Dr MANCHE E.		✓			✓
Dr MATRICHE C.	✓	✓	✓		
Dr POILVACHE P.	✓				
Dr REPAIRE A.		✓			✓
Dr TOLLET P.	✓			✓	✓
Dr VAN NIEUWENHOVE O.	✓	✓	✓		
Dr VANDER MAREN C.				✓	
MÉDECINE PHYSIQUE					
Dr LEGREVE S.				✓	

# SERVICE DES CONSULTATIONS

## PÉDIATRIE +32 2 434 94 43

Nom	L	M	M	J	V
PÉDIATRIE GÉNÉRALE					
Dr DRICOT F.	✓	✓	✓	✓	✓
Dr KLEIN A.	✓		✓		✓
Dr LENGA E.	✓		✓		✓
Dr LAHY C.	✓			✓	
Dr UYTENDAELE M.	✓	✓			
Dr VAN VAERENBERGH M.		✓			✓
Dr VERSTEEGH Ch.	✓		✓	✓	
CARDIOLOGIE PÉDIATRIQUE					
Dr RONDIA G.		✓			✓
GASTRO-ENTÉROLOGIE PÉDIATRIQUE					
Dr LENGA E.	✓		✓		✓
NÉPHROLOGIE PÉDIATRIQUE					
Dr HANSEN P.				✓	
NEUROPÉDIATRIE					
Dr DECONINCK N.				✓	
PNEUMO-ALLERGOLOGIE PÉDIATRIQUE					
Dr DRICOT F.	✓	✓	✓	✓	✓
Dr VERSTEEGH Ch.	✓		✓	✓	
PSYCHOLOGIE					
Mme MANO Q		✓		✓	

## PNEUMOLOGIE +32 2 434 94 57

Nom	L	M	M	J	V
Dr COMPERE Ch.	✓				
Dr DESPLAN M.	✓				✓
Dr DOUMIT S.		✓	✓	✓	
Dr MARY P.		✓			
Dr MBAZOA C.			✓		
Dr WELLEMANS I.					✓
Dr ZEGERS DE BEYL V.	✓	✓		✓	✓

## PODOLOGIE +32 2 434 94 57

Nom	L	M	M	J	V
Mme CORNUT V.					✓
Mme GARNY V.				✓	✓

## PSYCHIATRIE +32 2 434 94 57

Nom	L	M	M	J	V
Dr BER J.-M.		✓		✓	
Dr RYCKMANS V.	✓				

# SERVICE DES CONSULTATIONS

## RADIOLOGIE +32 2 434 93 44

Dr ABDEL KAFI K.  
Dr ARNAL S.  
Dr CAPPELIEZ O.  
Dr DEGUCHTENEERE E.  
Dr DUGARDEYN Ch.  
Dr KAMPOURIDIS S.  
Dr KUHN G.  
Dr MAISONNIER H.  
Dr MOCANU I.  
Dr NASR A.  
Dr OUERTANI M.  
Dr PATHER S.  
Dr POTTIER D.  
Dr VANDER ELST A.

## RADIOTHÉRAPIE +32 2 434 70 85

Nom	L	M	M	J	V
Dr BURETTE R.			✓		

## REVALIDATION – MÉDECINE PHYSIQUE +32 2 434 92 39

Nom	L	M	M	J	V
Dr DE BOLLE V.				✓	
Dr DELAUNOY I.				✓	

## RHUMATOLOGIE +32 2 434 92 39

Nom	L	M	M	J	V
Dr DAUMERIE F.	✓		✓		✓
Pr HAUZEUR J.-P.		✓			
Dr MATHY L.		✓			

## SALLE DES PLÂTRES POLYCLINIQUE CHIRURGICALE +32 2 434 94 50 / +32 2 434 72 71

Nom	L	M	M	J	V
ORTHÈSES PÉDIATRIQUES					
Mme DUVIVIER A.	✓		✓		
Mme GUÉRIN V.	✓		✓		

## SEXOLOGIE +32 2 434 94 39

Nom	L	M	M	J	V
Mme RICHARD F.	✓			✓	

## UROLOGIE +32 2 434 94 30

Nom	L	M	M	J	V
Dr BUSARD P.		✓	✓	✓	
Dr PAMART D.			✓		✓
Dr VAN LEER P.	✓		✓	✓	✓



# CHIREC HÔPITAL DE BRAINE-L'ALLEUD

Rue Wayez, 35  
1420 Braine-l'Alleud

02/434.91.11

## NOS SITES HOSPITALIERS

### BRUXELLES



Site Delta - 02/434.81.11  
Boulevard du Triomphe, 201  
1160 Bruxelles



Site Ste-Anne St-Remi - 02/434.31.11  
Boulevard Jules Graindor, 66  
1070 Bruxelles

### BRABANT WALLON



Site Braine-l'Alleud - Waterloo - 02/434.91.11  
Rue Wayez, 35  
1420 Braine-l'Alleud

## NOS SITES HOSPITALIERS DE JOUR

### BRUXELLES



Clinique de la Basilique - 02/434.21.11  
Rue Pangaert 34-47  
1083 Bruxelles



Centre Médical Edith Cavell - 02/434.43.33  
Rue Général Lotz, 37  
1180 Bruxelles

## NOS CENTRES MÉDICAUX

### BRUXELLES



Centre Médical Parc Léopold - 02/434.59.11  
Rue Froissart, 38  
1040 Bruxelles



CityClinic Chirec Louise - 02/434.20.00  
Avenue Louise, 235B  
1050 Bruxelles



Centre Médical Europe-Lambermont  
02/434.24.11  
Rue des Pensées, 1-5  
1030 Bruxelles

### BRABANT WALLON



Centre Médical Jean Monnet - 02/434.79.11  
Avenue Jean Monnet, 12  
1400 Nivelles